

NORMAS UTILIZADAS:

- 1 - NBR 5626/2020 - INSTALAÇÃO PREDIAL DE ÁGUA FRIA.

NOTAS - INSTALAÇÕES ÁGUA FRIA:

- 01 - TUBOS E CONEXÕES PARA ÁGUA FRIA DEVERÃO SER DE PVC RÍGIDO SOLDÁVEL, EXCETO ONDE INDICADO.
- 02 - AS ENTRADAS E SAÍDAS DE ÁGUA NAS CAIXAS D'ÁGUA SERÃO SEMPRE ATRAVÉS DE FLANGES APROPRIADOS, DEVENDO AINDA RECEBER VEDAÇÕES COM SILICONE NOS PONTOS DE CONTATO.

NOTAS - GERAIS:

- 01 - COTAS EM METRO, EXCETO ONDE INDICADO.
- 02 - DIÂMETRO DAS TUBULAÇÕES EM MILÍMETRO, EXCETO ONDE INDICADO.
- 03 - CONFERIR AS MEDIDAS NO LOCAL ANTES DA EXECUÇÃO.
- 04 - PRECAUÇÕES E CUIDADOS EM INSTALAÇÕES HIDRÁULICAS: NOS CASOS ONDE HOUVER A NECESSIDADE DE ATRAVESSAR PAREDES OU LAJES ATRAVÉS DE SUA ESPESURA, DEVEM SER ESTUDADAS FORMAS DE PERMITIR A MOVIMENTAÇÃO DA TUBULAÇÃO EM RELAÇÃO AS PRÓPRIAS PAREDES OU LAJES PELO USO DE CAMISAS OU OUTRO MEIO IGUALMENTE EFICAZ.

SIMBOLOGIA - INSTALAÇÕES ÁGUA FRIA:

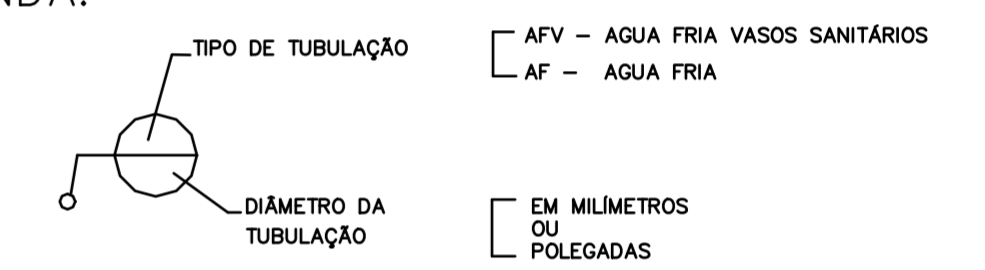

- AF - PRUMADA DE ÁGUA FRIA
- AFV - PRUMADA DE ÁGUA FRIA - VÁLVULAS DE DESCARGA
- RG - REGISTRO DE GAVETA
- TI - TUBULAÇÃO DE INCÊNDIO
- TJ - TORNEIRA DE JARDIM

LEGENDA:



RUA PADRE ANCHIETA

05			
04			
03			
02			
01			
N.º	DESCRIÇÃO	RESP.	DATA

REVISÃO			
			
GOVERNO DO ESTADO DO ESPÍRITO SANTO SECRETARIA DE ESTADO DA EDUCAÇÃO - SEDU SEDU		GERÊNCIA DE REDE FÍSICA ESCOLAR	
TÍTULO: RECONSTRUÇÃO DO CASTELO D'ÁGUA E REFORMA NA EEEFM ANA LOPES BALESTREIRO			
ENDEREÇO: RUA LOURIVAL DE ALMEIDA, C/ RUA PE. ANCHIETA, FLEXAL I, CARIACICA, ES.			
PRANCHIA: IMPLANTAÇÃO		PROJETO: HIDROSSANITÁRIO	
SUBSECRETÁRIO ESTADUAL: AURELIO MENEGUELLI RIBEIRO			
GERENTE DA GERFE:	MARCELO AMORIM GONÇALVES	ESCALA:	INDICADA
COORDENADOR GERAL:	EDSON DE OLIVEIRA PIRES	UNIDADE:	METRO
AUTOR PROJETO:	KLEYSIANA DE ASSIS ESPERIDON VILLELA PEDRAS	CREA-MG:	64866/D
CO-AUTOR PROJETO:		CREA-ES:	09548-D
RESPONSÁVEL TÉCNICO:		CAU-ES:	
ARQUIVO:	CAR-D01-HS-R00.dwg	DESENHO:	KLEYSIANA

IMPLANTAÇÃO - NOVO CASTELO D'ÁGUA
ESC.1/50

REFERÊNCIA:	IMPLANTAÇÃO CASTELO D'ÁGUA	FOLHA:	01 02
FORMATO:	A1	DATA:	JAN/2021
OBSERVAÇÕES:		VISTO:	
REVISÃO:			

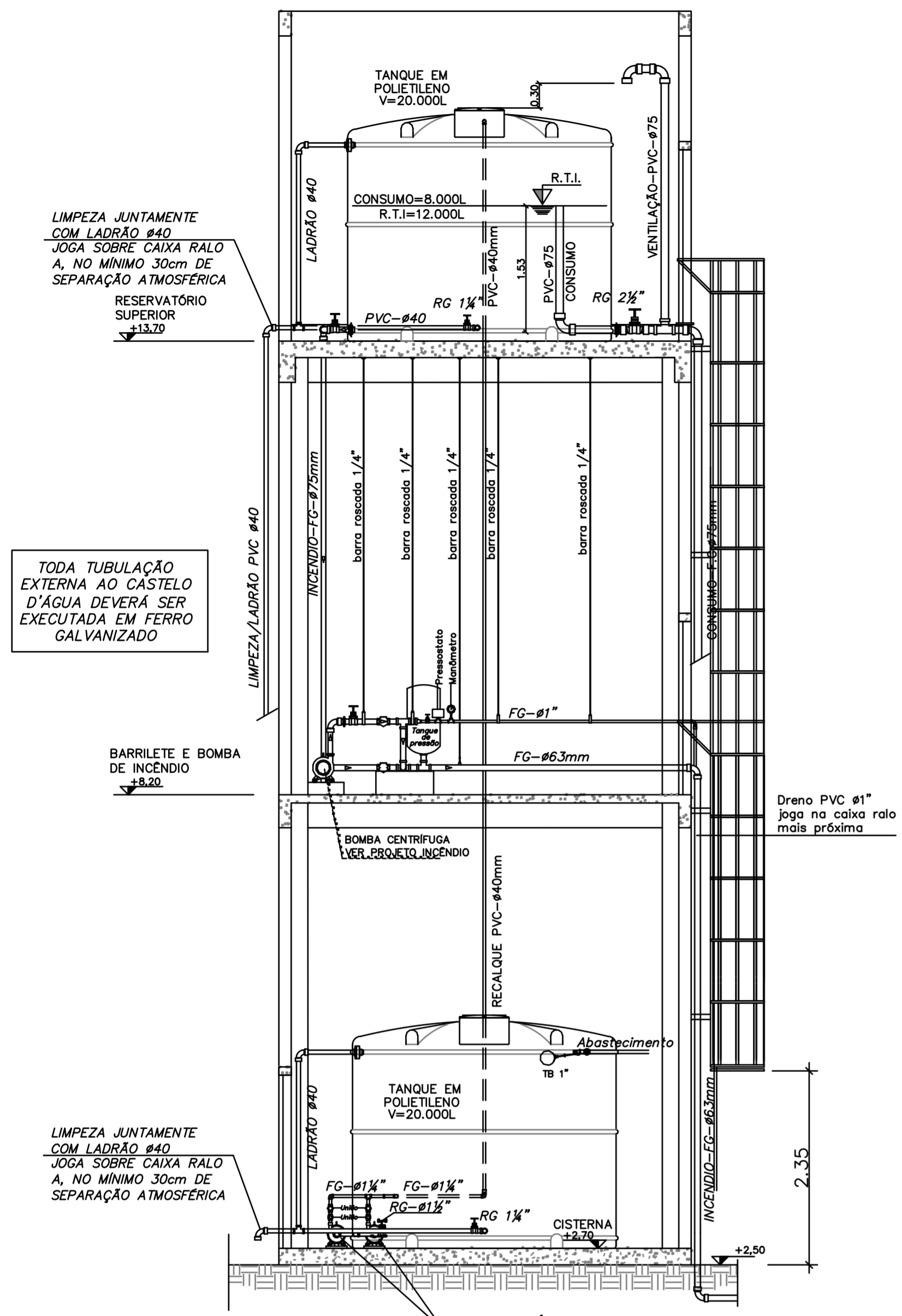

CORTE AB - ESC. 1/50

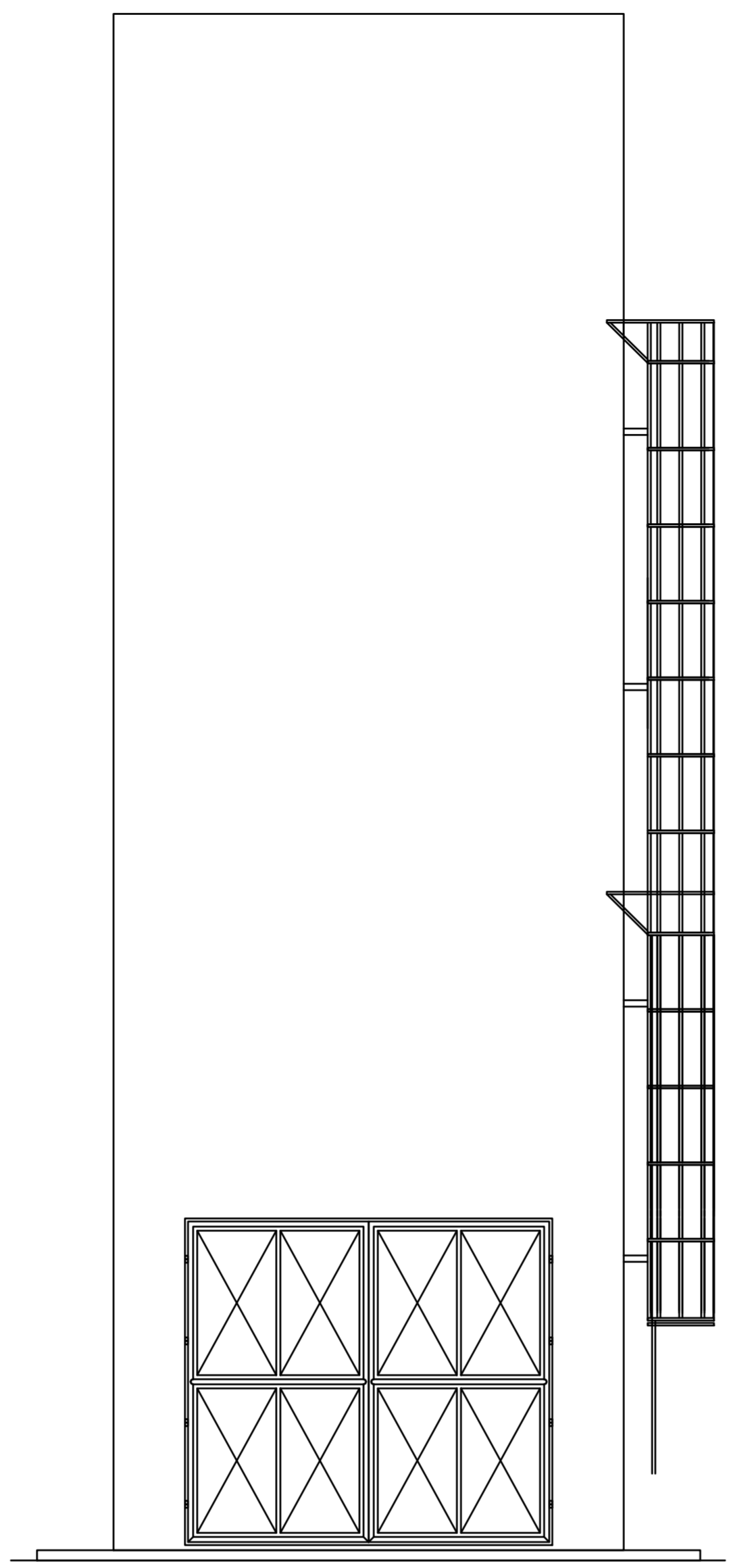

FACHADA 01 - ESC. 1/50

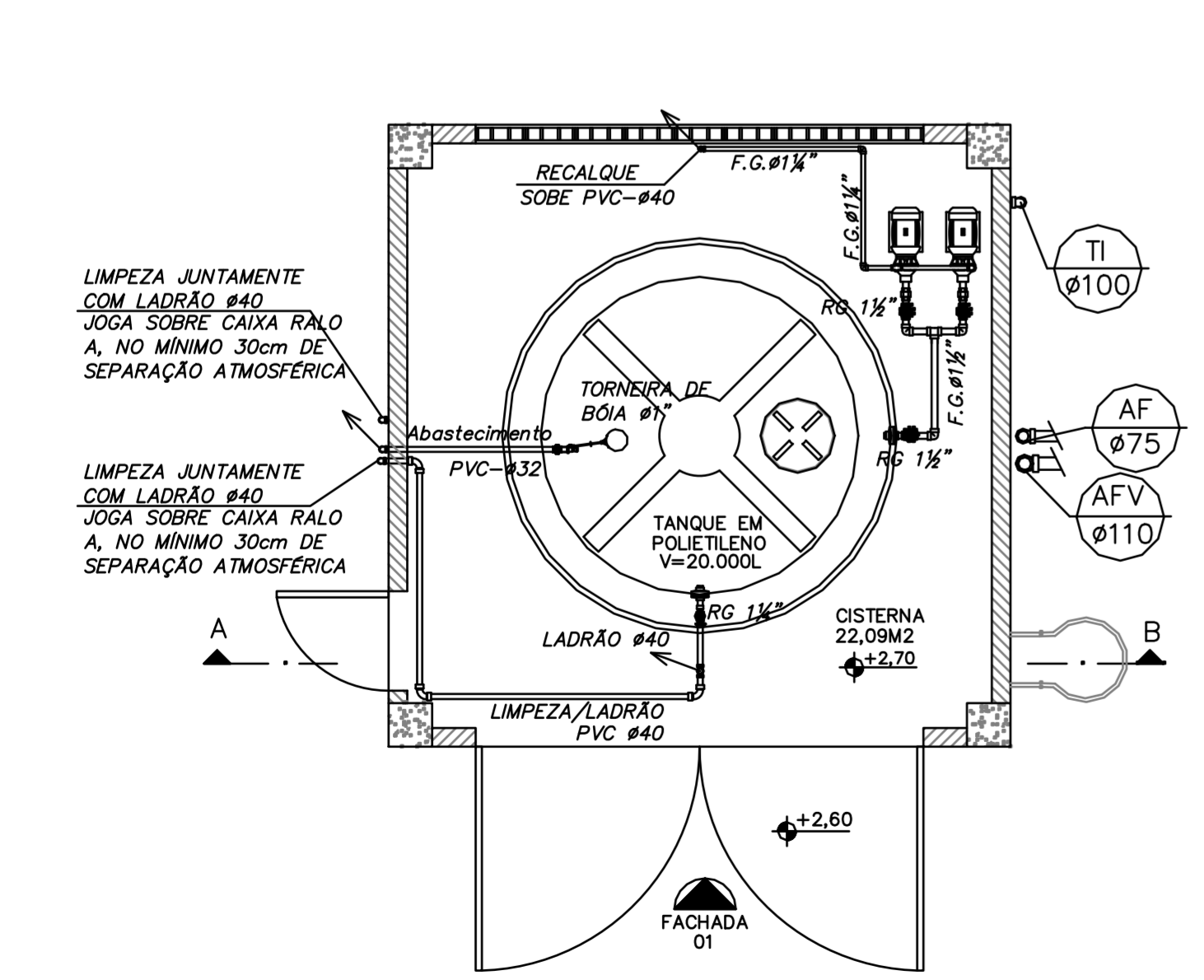

PLANTA BAIXA - TÉRREO
CISTERNA - esc.1/50

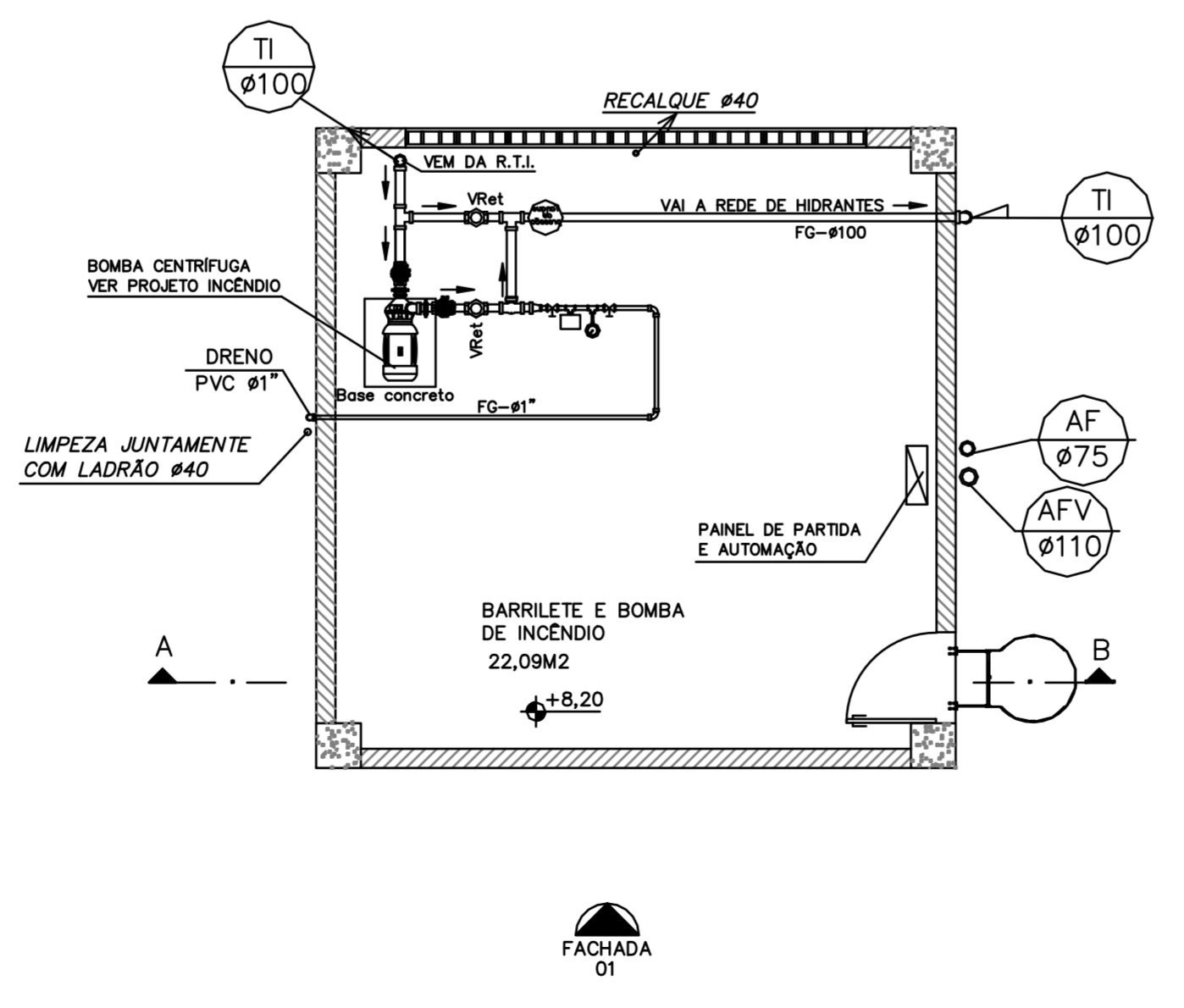

PLANTA BAIXA - NÍVEL INTERMEDIÁRIO
BARRILETE E BOMBA DE INCENDIO - esc.1/50

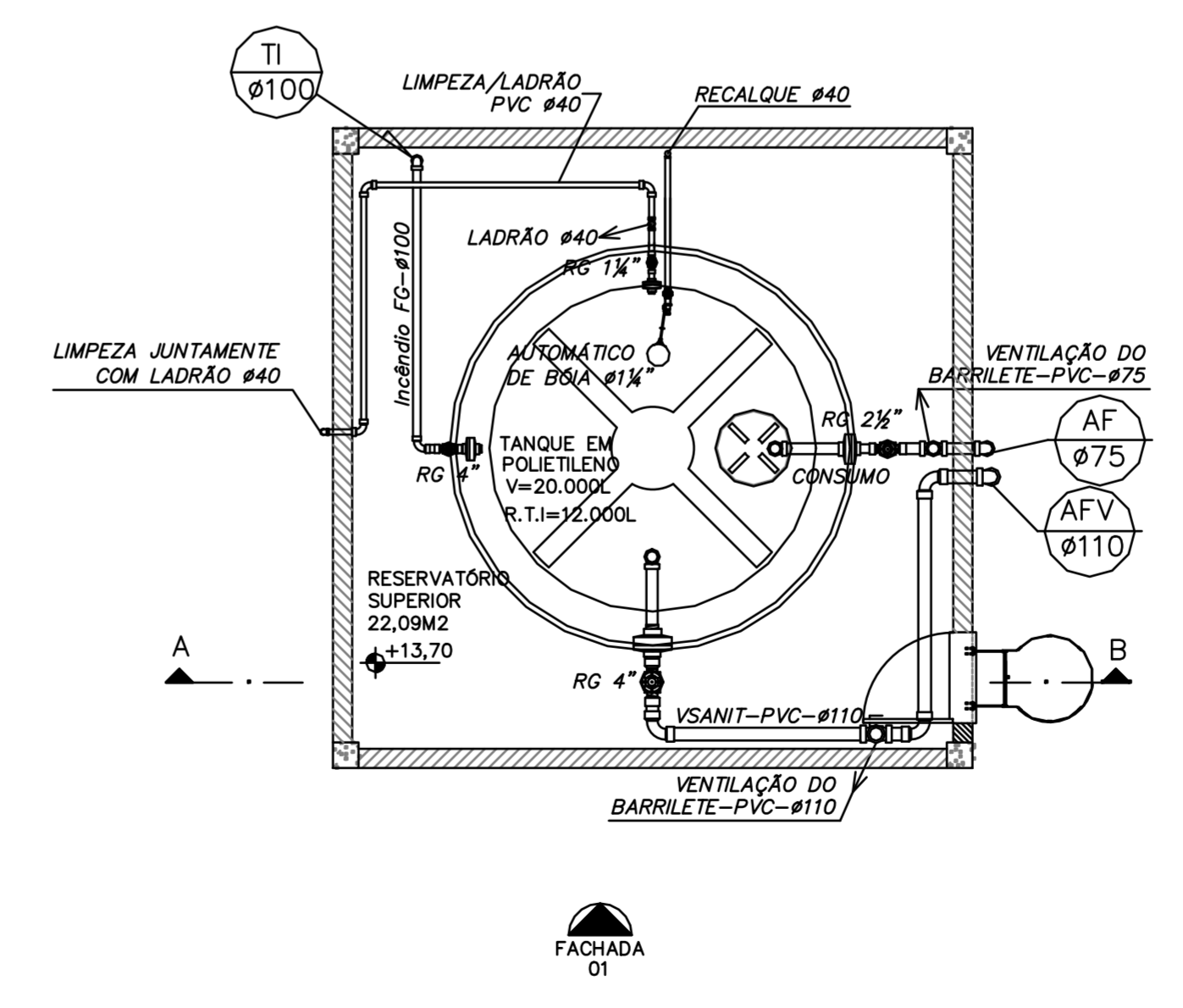

PLANTA BAIXA - NÍVEL SUPERIOR
RESERVATÓRIO SUPERIOR - esc.1/50

05			
04			
03			
02			
01			
Nº.	DESCRIÇÃO	RESP.	DATA

REVISÃO			
GOVERNO DO ESTADO DO ESPÍRITO SANTO		SECRETARIA DE ESTADO DA EDUCAÇÃO - SEDU	
SEDU		GERÊNCIA DE REDE FÍSICA ESCOLAR	
TÍTULO: RECONSTRUÇÃO DO CASTELO D'ÁGUA E REFORMA NA EEEFM ANA LOPES BALESTREIRO			
ENDEREÇO: RUA LOURIVAL DE ALMEIDA, C/ RUA PE. ANCHIETA, FLEXAL I, CARIACICA, ES.			
PRANCHA: CASTELO D'ÁGUA		PROJETO: HIDROSSANITÁRIO	
SUBSECRETÁRIO ESTADUAL: AURELIO MENEGUELLI RIBEIRO		ESCALA: INDICADA	UNIDADE: METRO
GERENTE DA GERFE: MARCELO AMORIM GONÇALVES		CREA-MG: 64866/D	VISTO:
COORDENADOR GERAL: EDSON DE OLIVEIRA PIRES		CREA-ES: 09548-D	VISTO:
AUTOR PROJETO: KLEYSIANA DE ASSIS ESPERIDON VILLELA PEDRAS		CAU-ES:	VISTO:
CO-AUTOR PROJETO:		CREA:	VISTO:
RESPONSÁVEL TÉCNICO:		DESENHO: KLEYSIANA	VISTO:
ARQUIVO: CAR-D01-HS-R00.dwg		REFERÊNCIA:	FOLHA: 02/02
FORMATO: A1		OBSERVAÇÕES:	REVISÃO:
DATA: JAN/2021		VISTO:	

ASSINATURAS (5)

Documento original assinado eletronicamente, conforme MP 2200-2/2001, art. 10, § 2º, por:

KLEYSIANA DE ASSIS ESPERIDON VILLELA PEDRAS

ENG CIVIL JR
SEDU - GERFE
assinado em 27/04/2021 10:37:48 -03:00

EDSON DE OLIVEIRA PIRES

ENG COORD GERAL MAST
SEDU - GERFE
assinado em 27/04/2021 16:46:01 -03:00

FELIPE DE BRITO AURÉLIO

ENG COORD ELETRIC SR
SEDU - GERFE
assinado em 27/04/2021 15:46:38 -03:00

MOISÉS BRITO SOBRINHO

ENG COORD CIVIL SR
SEDU - GERFE
assinado em 28/04/2021 09:26:46 -03:00

WILSON RODRIGUES GONÇALVES

ARQUITETO COORD SR
SEDU - GERFE
assinado em 28/04/2021 10:20:55 -03:00



INFORMAÇÕES DO DOCUMENTO

Documento capturado em 28/04/2021 10:20:56 (HORÁRIO DE BRASÍLIA - UTC-3)
por CRISTIANE SILVA MONTEIRO (ENG CIVIL PL - SEDU - GERFE)
Valor Legal: ORIGINAL | Natureza: DOCUMENTO NATO-DIGITAL

A disponibilidade do documento pode ser conferida pelo link: <https://e-docs.es.gov.br/d/2021-R0KTDS>